



Anmeldung zur Ferienbetreuung – Schuljahr 2024-2025

Anmeldedaten:

Name/Vorname des Kindes	Klasse
Name/Vorname der Eltern	Festnetz (tagsüber für Notfälle)
Straße und Hausnummer	Mobil (tagsüber für Notfälle)
PLZ/Ort	E-Mailadresse

Adressdaten bitte vollständig und in Druckbuchstaben ausfüllen!

Betreuungszeiten:

Betreute Ferienzeiträume Tägliche Betreuungszeit von 7:30-14:00 Uhr, Betreuungsraum Raumeinheiten Zähringerstr. 15	Auswahl (Bitte Auswahl ankreuzen)	Voller Gebührensatz	Ermäßigter Gebührensatz für ein weiteres Kind in dieser Ferienbetreuung
02.09.- 06.09.2024 (5 Tage), nur Bestandskinder (Schulanfänger nur im Ausnahmefall)	<input type="radio"/>	43,00 €	34,00 €
04.10.2024	<input type="radio"/>	9,00 €	7,00 €
28.10.-31.10.2024 (4 Tage)	<input type="radio"/>	36,00 €	28,00 €
28.02.2025 und 04.03.-07.3.2025. (5 Tage), nicht Rosenmontag!	<input type="radio"/>	43,00 €	34,00 €
14.04.- 17.04.2025 (4 Tage)	<input type="radio"/>	36,00 €	28,00 €





22.4. - 25.4.2025 (4 Tage)	<input type="radio"/>	36,00 €	28,00 €
02.05.2025 (1 Tag)	<input type="radio"/>	9,00 €	7,00 €
31.7. – 01.08.2025 (2 Tage)	<input type="radio"/>	18,00 €	14,00 €
Gesamtbetrag		----- -----	----- -----

Gesundheitliche Beeinträchtigung:
z.B. Lebensmittelallergie, Asthma, Diabetes

Datum:Unterschrift:





Wichtige Informationen zur Ferienbetreuung

Liebe Eltern

Sie haben die Möglichkeit, Ihr Kind für alle aufgeführten Ferienzeiten oder nur für ausgewählte einzelne Ferienzeiträume anzumelden. Die Ferienbetreuung findet in den Raumeinheiten; Zähringerstr: 15 (hinter dem alten Zollhaus gegenüber vom Friedhof) statt.

Die Betreuung beginnt um 07.30 Uhr und endet 14 Uhr.

Die Gesamtgebühr wird im Laufe des Schuljahres (ca. Juli 2025) einmalig von Ihrem Konto abgebucht.

Hierzu benötigen wir den Antrag zum Lastschrifteinzug (siehe Blatt 3-4)

Ohne Vorlage dieses Lastschrifteinzugs ist eine Bearbeitung des Aufnahmeantrages nicht möglich. (Änderungen der Bankdaten müssen Sie uns rechtzeitig mitteilen)

Änderungen und Abmeldungen müssen spätestens 14 Tage vor Beginn des gebuchten Ferienzeitraumes schriftlich beim Sekretariat der Schulkindbetreuung eingegangen sein, gerne auch per E-Mail unter gts@rheinschule.neuenburg.de
Bei kurzfristig oder nicht erfolgten Abmeldungen müssen die Betreuungskosten in voller Höhe bezahlt werden.

Im Krankheits- oder Verhinderungsfall ist eine Information der verantwortlichen Betreuungskraft unbedingt erforderlich (bei Krankheit, benötigen wir eine Krankmeldung vom Arzt)

Telefon der Betreuungsgruppe in den Raumeinheiten: 0175-7297440

Aus organisatorischen Gründen bitten wir Sie, Ihr Kind bis spätestens 9.00 Uhr in die Betreuung zu schicken.

Während der Ferienbetreuung sind auch zahlreiche Projekte außerhalb geplant.

Die Kinder können deshalb erst ab 13.00 Uhr abgeholt werden.

Bitte geben Sie Ihrem Kind immer ein Vesper und ein Getränk mit.

Außerdem sollte es für die Sporthalle Turnschuhe mitbringen.

Vielen Dank die Schulkindbetreuung

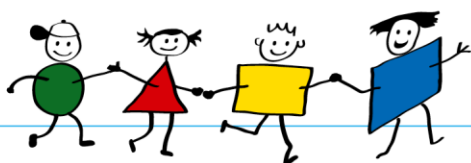



SEPA-Lastschriftmandat – Ferienbetreuung an der Rheinschule Neuenburg

Zahlungsempfänger*in

Stadtverwaltung Neuenburg am Rhein
Fachbereich 20
Frau Bianca Reich
Rathausplatz 5
79395 Neuenburg am Rhein

Fax: 07631/ 791-23-160
E – Mail: bianca.reich@neuenburg.de
Internet: www.neuenburg.de

Bitte vollständig und in Druckschrift ausfüllen!

Gläubiger-Identifikationsnummer der Stadt Neuenburg am Rhein DE10 ZZZ0 0000 0109 44
Mandatsreferenz (von Stadt Neuenburg am Rhein auszufüllen)

Zahlungspflichtige*r

Name		Vorname
Straße, Hausnummer	PLZ	Ort / Land
E-Mail		Telefon

Bankverbindung

Name / Kontoinhaber*in	Vorname
Name des Kreditinstituts	
IBAN	BIC

Vordruck – Ferienbetreuung Rheinschule (von den Eltern auszufüllen)	Buchungszeichen (von der Stadt Neuenburg am Rhein auszufüllen)
Name des Kindes	5.0215.
Bitte ankreuzen: <input type="checkbox"/> regelmäßige monatliche Nutzungsgebühr <input checked="" type="checkbox"/> Nutzung Ferienbetreuung / einmaliger Einzug	





SEPA-Lastschriftmandat für wiederkehrende Zahlungen:

Ich ermächtige (Wir ermächtigen) die Stadt Neuenburg am Rhein von meinem (unserem) Kontomittels Lastschrift einzuziehen. Zugleich weise ich mein (weisen wir unser) Kreditinstitut an, die von der Stadt Neuenburg am Rhein auf mein (unser) Konto gezogenen Lastschriften einzulösen.

Hinweis: Ich kann (Wir können) innerhalb von 8 Wochen, beginnend mit dem Belastungsdatum, die Erstattung des belasteten Betrags verlangen. Es gelten dabei die mit meinem (unserem) Kreditinstitut vereinbarten Bedingungen. Die Lastschriften werden zu den Fälligkeitsterminen eingezogen, die in Ihren Bescheiden, Rechnungen usw. genannt sind.

Datum/ Unterschrift:

Bankeinzug

Wir buchen die fälligen Beiträge direkt von Ihrem Konto ab – natürlich nur so lange, bis Sie widerrufen.

Ihr Vorteil: Sie müssen sich nicht mehr um Zahlungstermine kümmern. Säumniszuschläge und Mahngebühren fallen hierbei gar nicht erst an.

Legen Sie bitte das ausgefüllte SEPA-Lastschriftmandat der Anmeldung für die Ferienbetreuung bei und senden sie zurück an:

Rheinschule Neuenburg
Sekretariat
Zähringerstraße 6
79395 Neuenburg am Rhein

Fax: 07631/ 700-259

E-Mail: gts@rheinschule.neuenburg.de

Internet: www.rheinschule-neuenburg.de

Das SEPA-Lastschriftmandat wird dann an die Stadtkasse Neuenburg am Rhein für den Einzug weitergeleitet.

